

Mpango wa Kuepuka Moto Nyumbani

Ikiwa una moto nyumbani ni lazima ujue jinsi ya kuondoka haraka na kwa usalama.

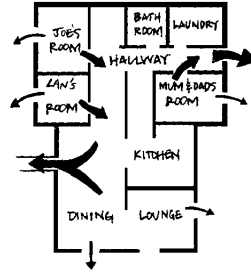

Watu wote katika nyumba yako wanapaswa kuzungumza kutoroka kwenda inje. Panga jinsi utawasaidia wazee na watoto.



Hakikis ha kila mtu anajua:

- pale iwezekanapo, njia mbili za kutokea kutoka kila chumba ambacho watu wanaweza kulala
- wapi pa kukutania baada ya kuenda inje - kwenye boksi ya barua inaweza kuwa bora
- jinsi ya kutambaa chini katika moshi
- jinsi ya kufungua milango na madirisha. Acha funguo katika milango migumu wakati mtu yupo nyumbani na kuwa na upatikanaji wa haraka kwenye milango ya usalama na ya chuma
- kwamba mara tu ume 'Toka inje – Baki inje'. Tumia simu au simu ya jirani kupigia 000
- mtu anapaswa kusubiri karibu na barabara ili kukutana na Huduma ya Moto.



Fanya zoezi la Mpango huu wa Kuepuka Moto na watu wa nyumbani kwako.

Huduma ya Kwanza ya vidonda kutokana na kuungua

Tumia maji baridi kuweza kupoza vidonda na kupunguza maumivu.

Fanya hili kwa dakika 20

Usitumie mafuta, siagi, barafu au mafuta ya manukato.



dharura
Simu 000



Kwa Ushauri Zaidi

Kwa maelezo zaidi na ushauri unaohusiana na usalama wa moto wa nyumbani, wasiliana na Idara ya Usalama na Usalama wa Jamii MFS.

Simu: **8204 3611**

Wapigaji kutoka vijijini: **1300 737 637**

Tovuti: **www.mfs.sa.gov.au**

Barua pepe: **samfscommunitysafety@sa.gov.au**

Tatizo la Kusikia au kuzungumza? Wasiliana nasi kupitia Huduma ya Taifa ya Relay

TTY **133 677**

Mawasiliano mengine hupatikana kwenye **www.relayservice.gov.au**



JANUARY 2019

Jinsi ya kufanya nyumba yako kuwa salama kutokana na moto

Swahili

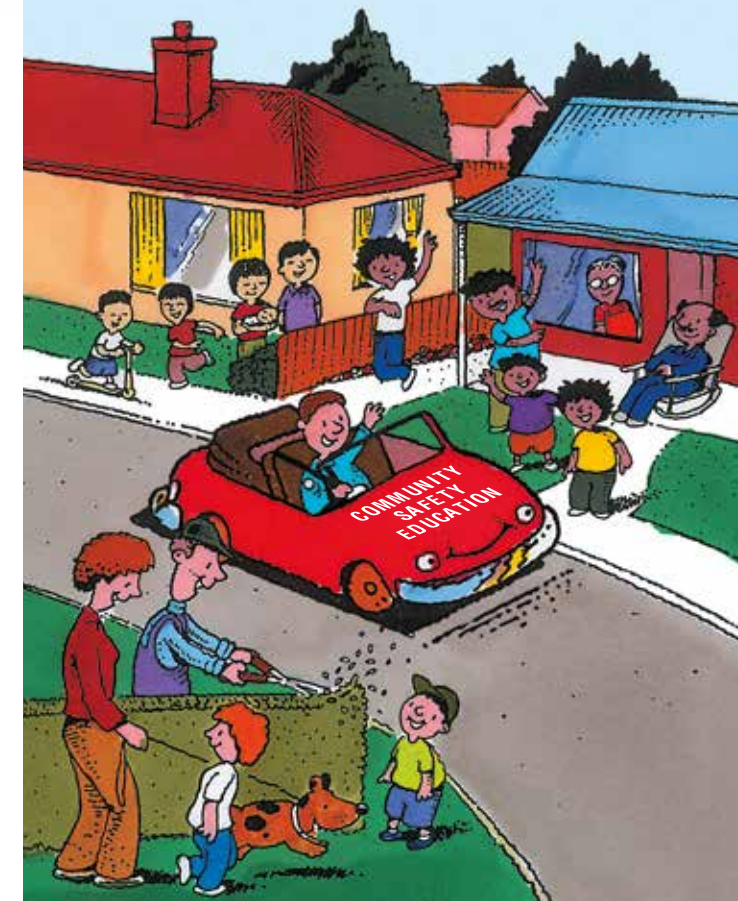

Government of South Australia



Mara nyingi SA Metropolitan Fire Service (MFS) hujibu kuhusu moto wa nyumba ambao watu wanajeruhiwa sana au kufa kwenye nyumba yao. Hii haipaswi kutokea! Fanya nyumba yako kuwa salama juu ya moto.

Hita

Weka uzio wa nyuzi mbele ya moto ulio wazi.

Watoto na mifugo wanapaswa kusimamiwa wakati joto au moto unatumika.

Osha mrija wa moshi na mafuta mara kwa mara.



Chagua hita za kuambukizwa ambazo zina automatiki swichi za usalama kuzima moto ikiwa ni vidokezo.

Kwa kawaida, weka chochote kinachoweza kuchoma - nguo, kitanda, vititi na mapazia - mita mbili mbali na sehemu yoyote ya hita na kutoka moto unao wazi.



Kupika

Weka blanketi ya moto na kizimisha moto cha poda kavu jikoni. Jua jinsi ya kuvitumia kwa usahihi. Usiache kamwe jiko la kupikia bila mtu. Kuwa makini zaidi wakati wa kupikia na mafuta.

Usitupekamwe maji kwenye mafuta au moto wakati unawaka. Tumia blanketi ya moto, kifuniko cha sufuria au kizimisha moto cha poda kavu ili kuzima moto. Weka vyombo vya kupikia ili watoto wasiweze kuvifikia wakati viko kwenye moto jikoni.



Mishumaa

Endelea kuchoma mishumaa sehemu ambao iko wazi ya vitu vyote vinavyoweza kukamata moto - kama nguo, vitabu, midoli, karatasi na mapazia. Tumia mmiliki wa mishumaa sahihi ambaye uko mpana. Watoto hawapaswi kulala au kuachwa peke chumbani wakati na mishumaa unaowaka. Usitumie mishumaa mahali ambapo wanaweza kuangushwa na wanyama wa nyumbani.



Umeme

Angalia kwamba kamba za umeme hazijaharibika au kuharibiwa. Kamwe usipitishie kamba chini ya mazulia au mikeka. Usiweke viti juu ya kamba. Usiongezee pointi za umeme. Tumia ubao wa umeme wenye swichi nyingi. Weka mzunguko wa mzunguko wa ardhi.

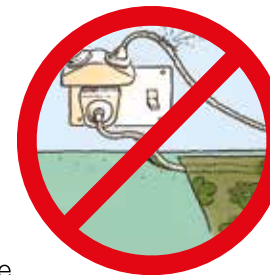

Kengele ya moshi

Kila nyumba LAZIMA kuwa na kengele za moshi ambazo zinatumika. Zinatoa onyo la mapema la moto, wakuruhusu kuepuka salama.

Upimaji

Jaribu kengele la moshi mara moja kwa mwezi. Bonyeza na kengele la moshi inapaswa kulia.



Betri

Kengele la moshi yako inaweza kuwa vitengo vya muhuri vinavyotumiwa na betri za miaka 10 zisizobadilishwa, zinaweza kuwezeshwa na betri zinazoweza kubadilishwa au zinaweza kuwa na waya ngumu (240V) za moshi na betri za kurudi nyuma. **Betri zote zinazoweza kubadilishwa katika kengele za moshi zinapaswa kubadilishwa kila mwaka.** Unapobadilisha saa zako mwishoni mwa kuokoa mda wa jua, kubadilisha pia betri yako ya moshi.



Kusafisha

Osha vizuli kengele yako ya moshi angalau kila baada ya miezi sita ukitumia kiambatisho chako cha kusafisha kioo.

Kubadilisha

Kengele la moshi hufanywa kwa muda wa miaka 10 tu. Baada ya wakati huo wanapaswa kubadilishwa. Weka lawa yako ya kale ya moshi na kengele za moshi za picha za umeme zinazounganishwa na ngumu.



Kwa habari kuhusu aina, namba na eneo la kengele za moshi wasiliana na MFS.